

Informations Produits MyCompanyFiles  
Vendredi 02 juin 2023



MyCompanyFiles



## Déroulé du webinaire

- Vos **micros** sont coupés par défaut
- Posez vos **questions** dans la section Questions de GoToWebinar
- N'oubliez pas de répondre au **sondage** en fin de webinaire





## Articles à mettre en avant

[https://support.mycompanyfiles.fr/portal/fr/kb/articles/comprendre-l-agent-serveur-et-ses-fonctionnalit%C3%A9s#1\\_Agent\\_serveur](https://support.mycompanyfiles.fr/portal/fr/kb/articles/comprendre-l-agent-serveur-et-ses-fonctionnalit%C3%A9s#1_Agent_serveur)

Ines Ben Ghalia

14:30

[https://support.mycompanyfiles.fr/portal/fr/kb/articles/etapes-de-mise-en-place-du-publisher-et-downloader#1\\_Phase\\_de\\_prparation](https://support.mycompanyfiles.fr/portal/fr/kb/articles/etapes-de-mise-en-place-du-publisher-et-downloader#1_Phase_de_prparation)

Ines Ben Ghalia

14:31

[https://support.mycompanyfiles.fr/portal/fr/kb/articles/proc%C3%A9dure-archiver-automatiquement-les-productions-silae-sur-votre-serveur#1\\_Archivage\\_via\\_les\\_ditions\\_groupes\\_-\\_duplicatas](https://support.mycompanyfiles.fr/portal/fr/kb/articles/proc%C3%A9dure-archiver-automatiquement-les-productions-silae-sur-votre-serveur#1_Archivage_via_les_ditions_groupes_-_duplicatas)

<https://support.mycompanyfiles.fr/portal/fr/kb/articles/lancer-un-rescan>





## Journée clients 2023

### Jeudi 06 juillet

Une journée d'échanges et d'informations  
suivie d'une soirée festive, dans une  
ambiance conviviale !

[Je m'inscris](#)





# ENQUÊTE DE SATISFACTION





## Focus - Agent serveur





# Sommaire

- L'Agent Serveur, qu'est-ce que c'est ?
- Exemple d'un cabinet n'automatisant pas ses flux
- Exemple d'un cabinet utilisant l'Agent serveur
- Le fonctionnement
  - Publisher
  - Downloader
  - Lien de Gestion Interne
- Rétroplanning
- Bonnes pratiques
- Questions / Réponses, échanges avec nos experts techniques





## Sans automatisation

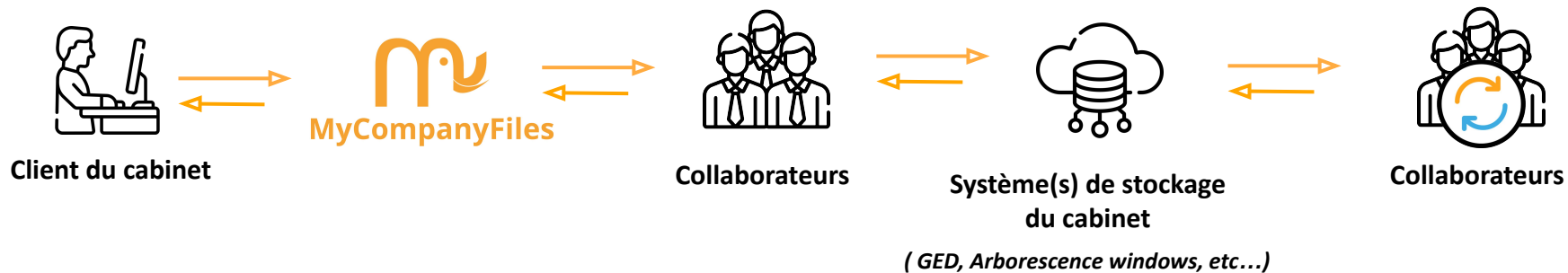



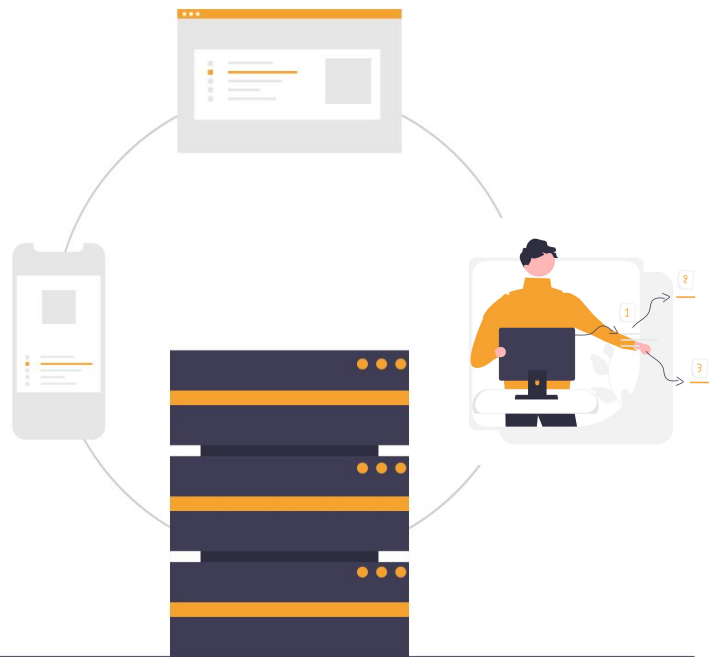

## L'agent serveur, qu'est-ce que c'est ?

L'agent serveur est un programme informatique (ou robot) que nous allons installer sur votre serveur. Il se divise en 3 modules que nous allons découvrir et approfondir ensemble

## Statistiques ?

200 clients avec agent serveur

216 modules installés



## Cabinet utilisant Publisher et downloader

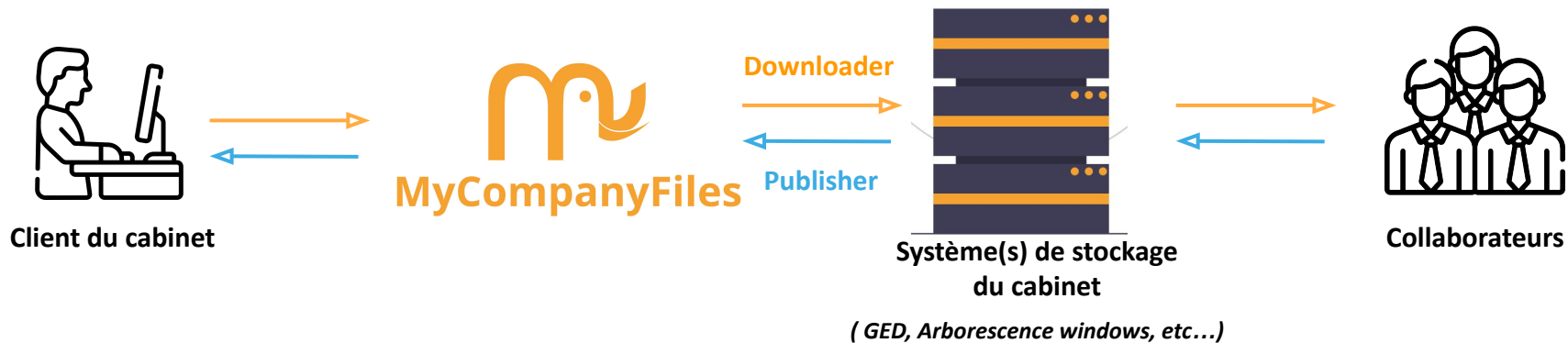



## Le lien Gestion Interne



Base de données clients

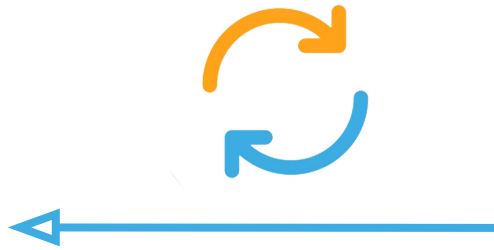

Synchronisation



Gestion interne  
du cabinet



Collaborateurs

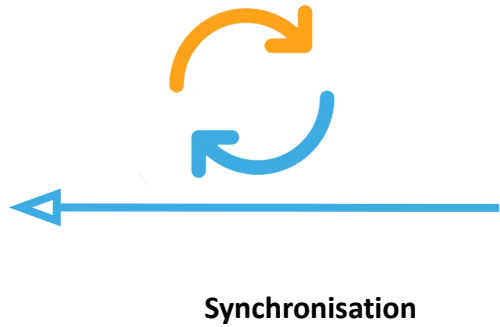

GED & GI

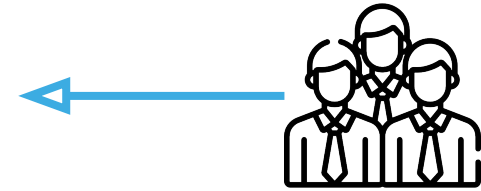

Collaborateurs

=

Gain de temps pour les collaborateurs qui peuvent se focaliser sur des missions à plus forte valeur ajoutée



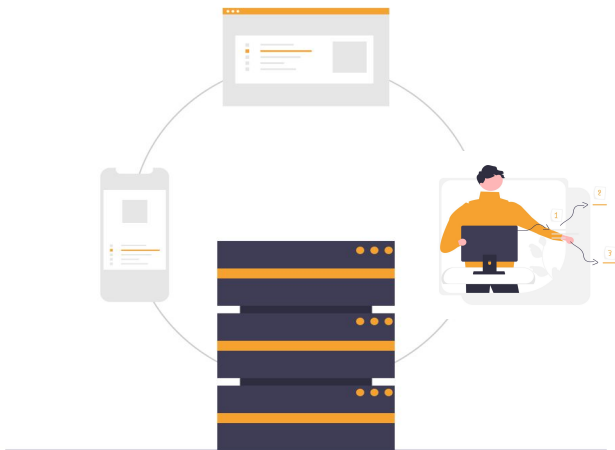

- L'Agent Serveur, qu'est-ce que c'est ?
- Exemple d'un cabinet n'automatisant pas ses flux
- Exemple d'un cabinet utilisant l'Agent serveur
- Le fonctionnement
  - Publisher
  - Downloader
  - Lien de Gestion Interne
- Bonnes pratiques
- Questions / Réponses, échanges avec nos experts techniques





Benjamin GATINIOL - AUVERCO

---





## Le lien GI chez Auverco

Expertise | Re



+ Créer

Expertis

Expertis

Fichiers



Cherch

Cherch

Cherch

Cherch

Nombre d'

30

50

### Mes dépôts

Raccourci - ZONE DE DEPOT

Contacts



DEVIS & FACTURES - AUVERCONNECT

Contacts



Z DE CAISSE - AUVERCONNECT

Contacts



ISANET COMPTA - AUVERCONNECT

Contacts



Redirection zone de dépôt sur la page d'accueil

Contacts

### Isanet Fact

Isanet Fact - bouton texte

Contacts



Dropbox synchro client

Envoi

Recuperation



Formulaire Sesha

Contacts





# Le publier chez Auverco

Armoire

Plan de classement

Recherche

CLIENT BIM MARKETING - BIMMKTG

- BANNETTE CLIENT (0)
  - A classer (0)
- DOSSIER PERMANENT (68)
- DOSSIER ANNUEL (65)
  - DA\_COMPTEABILITE (41)
  - DA\_FISCALITE (24)
    - Liasse fiscales (1)
      - TVA (20)
        - PUBLIE (20)
        - Impôts & taxes (3)
        - Déclarations Dirigeants (0)
        - DA\_SOCIAL\_CHEF\_D'ENTREPRISE (0)
        - DA\_SOCIAL\_EMPLOYEUR (0)
        - DA\_CONSEIL (0)
        - GESTION CABINET (0)
- COLLAB GATINIOL Benjamin - BGA
  - BANNETTE COLLAB (0)
    - Duplication (0)
    - Scan (0)
  - CORBILLE (3)
- Documentation
  - BANNETTE (0)
    - Veille réglementaire (0)
  - Base documentaire (28)
    - Modèles courriers (9)
    - Notes de service (2)

Panier

Filtres :

Propriété	Tous	Valeur
Type de document	<input checked="" type="checkbox"/>	
Exercice comptable	<input checked="" type="checkbox"/>	
Dernière modification par	<input checked="" type="checkbox"/>	
AnnéeMois	<input checked="" type="checkbox"/>	

Appliquer

Annuler

<input type="checkbox"/>	Type	Libellé	Type de document	Exo	Modif par	Modif le	AnnéeMois
<input type="checkbox"/>		3310_202109	Declaration TVA	21/22	IMA	10/12/21 11:10	202109
<input type="checkbox"/>		3310_202110	Declaration TVA	21/22	IMA	10/12/21 11:15	202110
<input type="checkbox"/>		3310_202111	Declaration TVA	21/22	IMA	13/12/21 08:28	202111
<input type="checkbox"/>		3310_202112	Declaration TVA	21/22	IMA	20/01/22 14:37	202112
<input type="checkbox"/>		3310_202201	Declaration TVA	21/22	IMA	21/02/22 16:47	202201
<input type="checkbox"/>		3310_202202	Declaration TVA	21/22	IMA	20/03/22 08:29	202202
<input type="checkbox"/>		3310_202203	Declaration TVA	21/22	IMA	20/04/22 18:06	202203
<input type="checkbox"/>		3310_202204	Declaration TVA	21/22	IMA	21/05/22 08:38	202204
<input type="checkbox"/>		3310_202205	Declaration TVA	21/22	IMA	20/06/22 09:15	202205
<input type="checkbox"/>		3310_202206	Declaration TVA	21/22	IMA	18/07/22 12:48	202206
<input type="checkbox"/>		3310_202207	Declaration TVA	21/22	IMA	18/08/22 08:58	202207
<input type="checkbox"/>		3310_202208	Declaration TVA	21/22	IMA	21/09/22 12:24	202208
<input type="checkbox"/>		3310_202209	Declaration TVA	21/22	IMA	17/10/22 11:23	202209
<input type="checkbox"/>		3310_202210	Declaration TVA	22/23	IMA	17/11/22 09:16	202210
<input type="checkbox"/>		3310_202211	Declaration TVA	22/23	IMA	16/12/22 18:11	202211
<input type="checkbox"/>		3310_202212	Declaration TVA	22/23	IMA	20/01/23 17:51	202212
<input type="checkbox"/>		3310_202301	Declaration TVA	22/23	IMA	20/02/23 19:33	202301
<input type="checkbox"/>		3310_202302	Declaration TVA	22/23	IMA	20/03/23 08:31	202302
<input type="checkbox"/>		3310_202303	Declaration TVA	22/23	IMA	17/04/23 08:25	202303
<input type="checkbox"/>		3310_202304	Declaration TVA	22/23	IMA	17/05/23 09:00	202304







## Le publisher de votre serveur à MyCompanyFiles

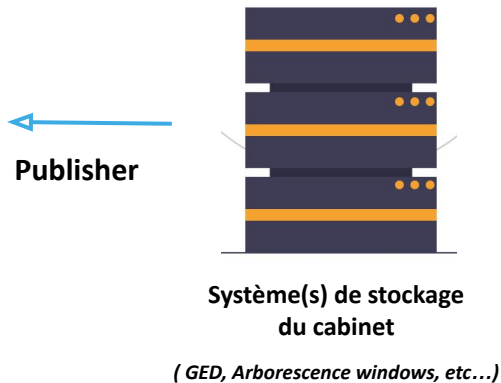

- 1/ Identifier et filtrer vos clients
- 2/ Publication de documents présents sur plusieurs serveurs
- 3/ Filtrer et renommer les documents
- 4/ Rangement de fichier par période, etc
- 5/ Publier sur MyCompanyFiles





## Le downloader : de MyCompanyFiles à votre serveur



Downloader

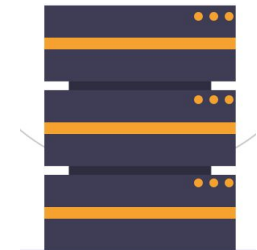

Système(s) de stockage  
du cabinet

( GED, Arborescence windows, etc...)

1/ Identifier vos clients

2/ Récupérer les documents dans la  
zone de dépôt

3/ Suppression/archivage du document  
sur votre plateforme

4/ Temps de latence personnalisable





## Le lien GI : de votre outils de gestion interne vers MyCompanyFiles



Gestion interne du  
cabinet

- 1/ Création/suppression de vos dossiers clients et contacts
- 2/ L'activation des connecteurs
- 3/ Les permissions de votre modèle d'arborescence
- 4/ L'activation du portail de vos clients
- 5/ La mise à jour des attributs de la fiche client
- 6/ La création des accès collaborateurs et leur affectation aux dossiers clients





## Rétroplanning



- 1/ Présentation du fichier de correspondance (mapping)
- 2/ Installation technique
- 3/ Implémentation du fichier de mapping
- 4/ Test
- 5/ Mise en production



## Exemple d'un fichier de mapping

Arborescence				Autres
Chemin MCF de destination	Arborescence GED	Contient	Extension	Nombre d'années d'historique à publier
DOSSIER COMPTABLE/AAAA/BILAN ET SITUATION INTERMEDIAIRES	DA/AAAA/BILAN	bilan	pdf	3
DOSSIER COMPTABLE/AAAA/EDITION COMPTABLE LEGALES			pdf	
DOSSIER FISCAL/AAAA/AUTRES IMPOTS ET TAXES				
DOSSIER FISCAL/AAAA/IS		IS		
DOSSIER SOCIAL/AAAA				





## Questions

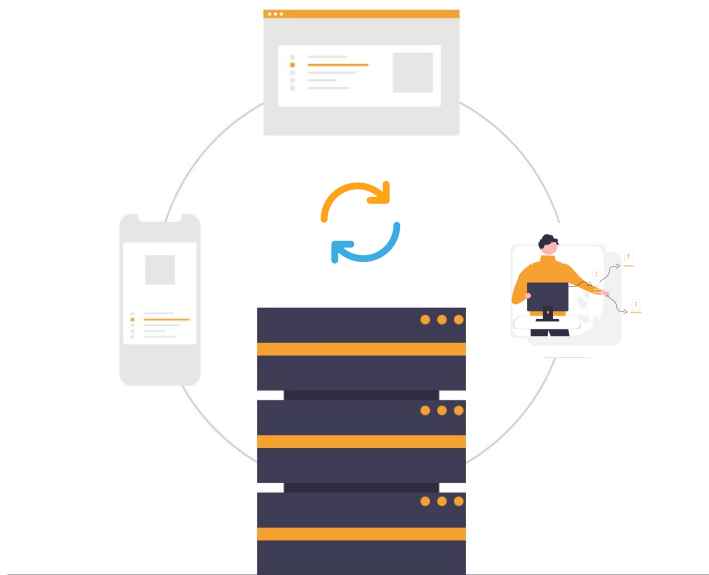

Combien de temps pour mettre en place le lien GI, le  
Est-ce compatible avec SILAE ?  
Publisher et le Downloader ?

Oui, avec un paramétrage spécifique  
Délai de 3 mois (1 par module)



## Questions

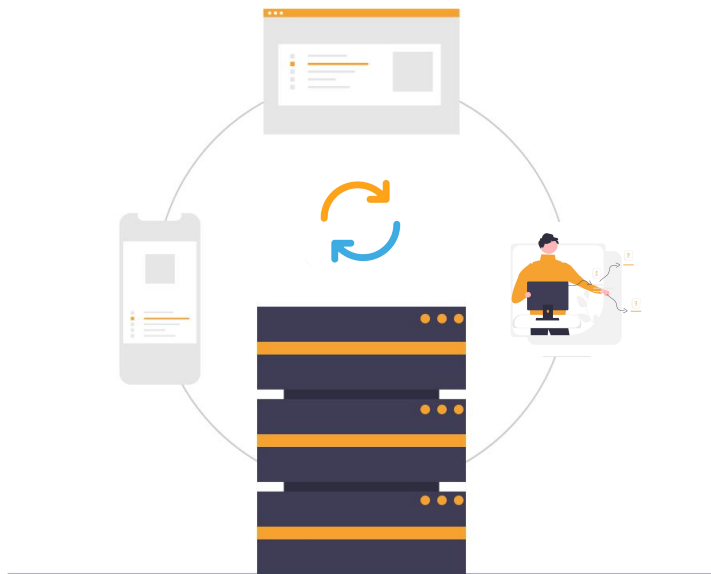

- Est-ce compatible avec les services OnDemand
- Qu'est-ce qui le différencie d'un outil de synchro ?
- Et le volume dans tout ça, l'Agent serveur peut gérer une forte volumétrie ?
- Une vue différente côté collaborateur/côté client et
- Outil déployé sur +200 clients
- une liberté sur les règles de publications





## FAQ

Combien de temps pour mettre en place les modules de l'agent serveur?



Nous estimons la durée mise en place de ces modules à 3 mois : 1 mois / module

Est-ce compatible avec SILAE ?



Cela nécessite un paramétrage spécifique sur SILAE.

Est-ce compatible avec les services OnDemand (sur le serveur du logiciel) ?



Non, nous ne pouvons publier que les fichiers présents sur vos serveurs.

Qu'est-ce qui le différencie d'un outil de synchronisation ?



Permet une vue différente côté collaborateur et côté client, grâce à des règles spécifiques à votre cabinet.

L'outil peut-il gérer une forte volumétrie ?



Outil présent chez plus 200 cabinets.  
15 000 documents publiés/jour  
5 000 documents téléchargés/jour





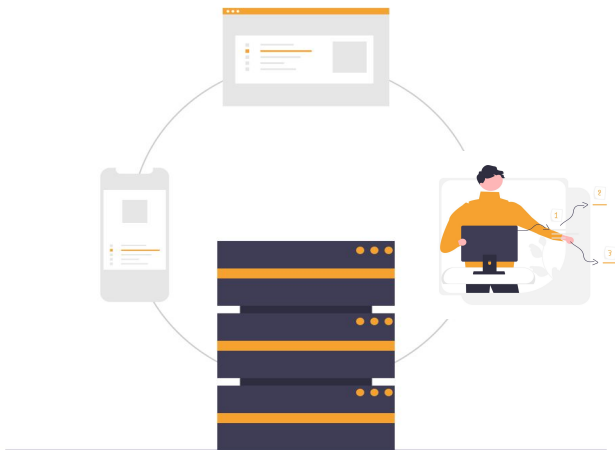

- L'Agent Serveur, qu'est-ce que c'est ?
- Exemple d'un cabinet n'automatisant pas ses flux
- Exemple d'un cabinet utilisant l'Agent serveur
- Le fonctionnement
  - Publisher
  - Downloader
  - Lien de Gestion Interne
- **Bonnes pratiques**
- Questions / Réponses, échanges avec nos experts techniques





# Bonnes pratiques

pour les entrepreneurs

Créer Rechercher un client...

SARL DEMONSTRATION - DEMO Aller au dossier client

Informations sur le client Cours Rappel Connecteurs Formulaires MailTo

AgirisObserver

code dossier agiris

- server : AUVERCO-SI
- instance : IP16
- GED : GED\_AUVERCO
- GI : A:\AGIRIS\
- sortableValue :

Forme juridique

Date de clôture

Mission comptable

Régime TVA

Autres attributs

Mon espace Centre d'aide Se connecter

Articles / MyCompanyFiles Rechercher des Articles

**Centre d'aide**

**Plateforme et connecteurs**  
Pensez à utiliser la barre de recherche pour trouver votre réponse facilement

**Communication**  
Pensez à utiliser la barre de recherche pour trouver votre réponse facilement

**Agent serveur**  
Pensez à utiliser la barre de recherche pour trouver votre réponse facilement

(API) Mettre en documents de l (Pushdoc)

Récupération a

Pushdoc Netexcom

vos clients

Préparez votre déploiement : intégrez la solution dans votre écosystème

Argumentaire pour présenter la solution aux clients

FAQ - Agent Serveur

Agent serveur : 3 - Rescan

Agent serveur : 2 - Déploiement

Agent serveur : 1 - Présentation e

Impôt sur le Revenu

non

full rescan

Rescan sélectif

Mettre à jour





Comment joindre le support Agent serveur ?

Par mail

[agentserveur-support@mycompanyfiles.fr](mailto:agentserveur-support@mycompanyfiles.fr)





## Vos interlocuteurs autour de l'agent serveur



Service Client

3 personnes  
en charge du support clients

3 personnes  
en charge du déploiement



Comment joindre le support MyCompanyfiles ?

Par mail

[support@mycompanyfiles.fr](mailto:support@mycompanyfiles.fr)

1 problème = 1 ticket





PROCHAINEMENT

---





# PROCHAINS PARCOURS ACCÉLÉRATEUR

## Juin

Session 1 Jeudi 08 Juin à 10h30

Session 2 Jeudi 15 Juin à 10h30

Session 3 Jeudi 22 Juin à 10h30

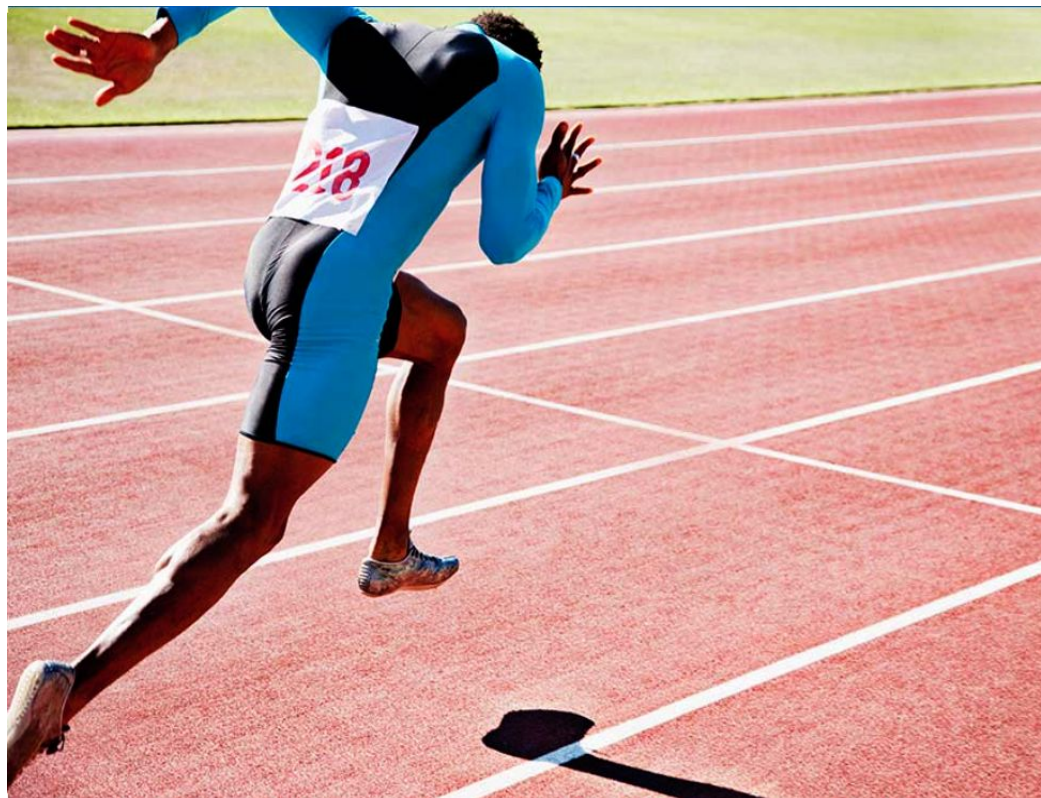





## Journée clients 2023

### Jeudi 06 juillet

Une journée d'échanges et d'informations  
suivie d'une soirée festive, dans une  
ambiance conviviale !

[Je m'inscris](#)







# ENQUÊTE DE SATISFACTION



# PROCHAIN WEBINAIRE



## WEBINAIRE

Signez électroniquement  
depuis la plateforme MyCompanyFiles

 jesignexpert.com

&



MyCompanyFiles

**MARDI 06 JUIN**  
**DE 11:00 À 11:45**

### Intervenants



**CYRIL CHANSON**

RESPONSABLE DES PARTENARIATS  
ECMA



**VINCENT AVENEL**

RESPONSABLE COMMERCIAL  
MYCOMPANYFILES



**JE M'INSCRIS**





# PROCHAINES RENCONTRES

## ÉVÉNEMENTS

12 et 13 juin : Congrès National ECF, Le Touquet  
Co-animation d'un atelier avec ECMA

15 juin ComptatTech Pennylane, Paris

22 et 23 juin : Congrès National IFEC, Lyon  
Co-animation d'un atelier avec SESH & ECMA

30 juin et 1er juillet : les Estivales CJEC,  
Montrouge





# VOS QUESTIONS

---





MERCI!